КРЕМЕНЧУЦЬКИЙ НАЦІОНАЛЬНИЙ УНІВЕРСИТЕТ ІМЕНІ МИХАЙЛА ОСТРОГРАДСЬКОГО

Кафедра автоматизації та інформаційних систем

Тема:Проєктування вебзастосунку для планування етапів будівництва одноповерхових будинків

Студент: Панцюк Кирило Віталійович

Науковий керівник: Істоміна Наталія Миколаївна

Кременчук 2025

Актуальність роботи.
Мета та основні задачі проєктування

Актуальність роботи: необхідність переходу від застарілих методів планування (Excel, паперові носії) до цифрових інструментів для мінімізації помилок у графіках робіт, уникнення простоїв та забезпечення прозорості використання ресурсів на всіх етапах будівництва.

Мета роботи – підвищення ефективності управління будівельними проєктами шляхом автоматизації процесів календарного планування, моніторингу виконання робіт та централізації звітної документації .

Основні задачі:

- проаналізувати предметну область процесів планування та контролю будівництва одноповерхових житлових будинків;
- визначити недоліки існуючих методів управління (Excel, паперові носії) та обґрунтувати актуальність автоматизації;
- сформулювати мету, вимоги та функціональні можливості майбутнього вебзастосунку;
- визначити ролі користувачів та описати їхні основні сценарії взаємодії із системою;
- обрати методи та інструменти моделювання, обґрунтувавши використання нотації UML;
- розробити комплекс UML-діаграм;
- описати об’єкт автоматизації та його роль у структурі майбутнього застосунку;
- сформувати висновки за результатами моделювання та оцінити, яку додаткову інформацію про роботу системи вдалося отримати.

Діаграма прецедентів

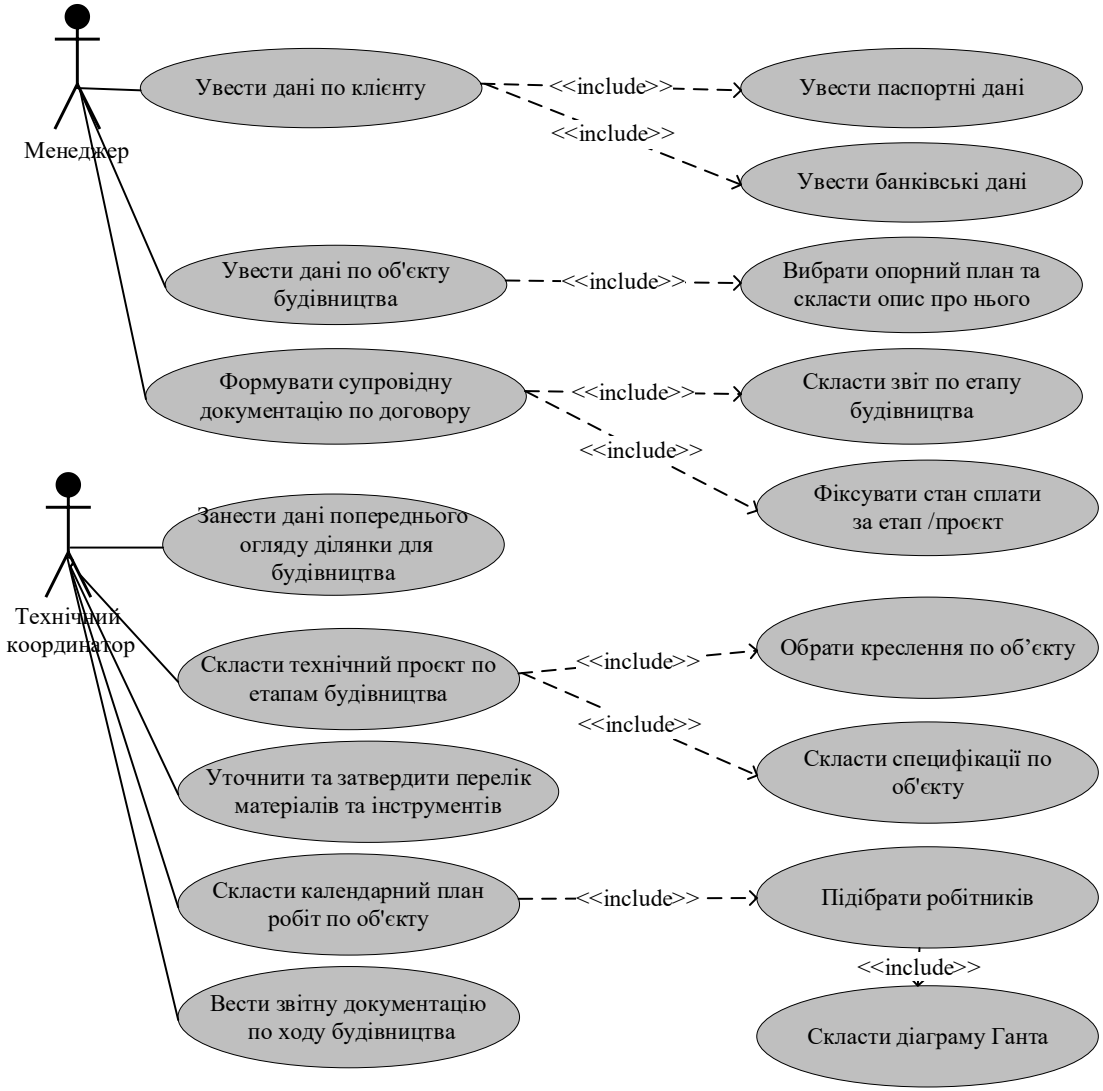

Діаграма класів

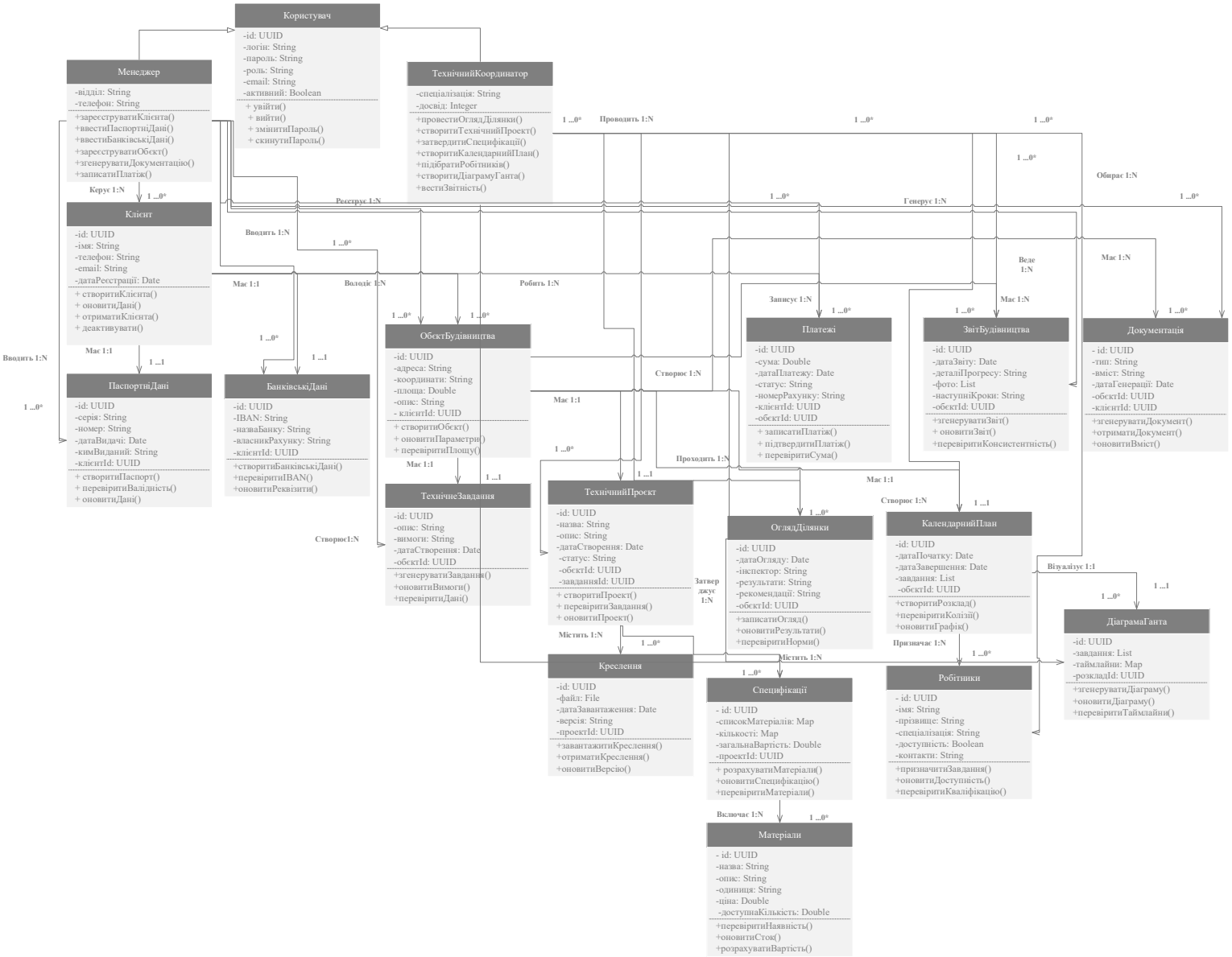

Діаграма комунікації

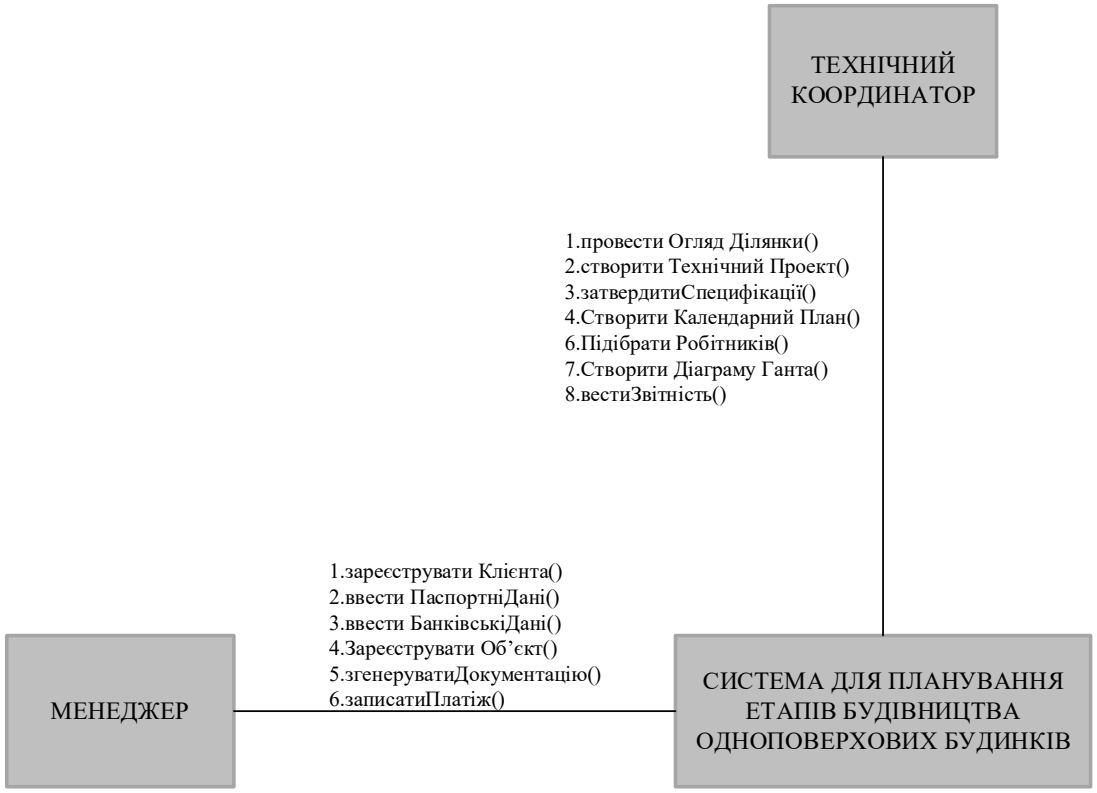

Діаграма послідовності: Управління будівництвом

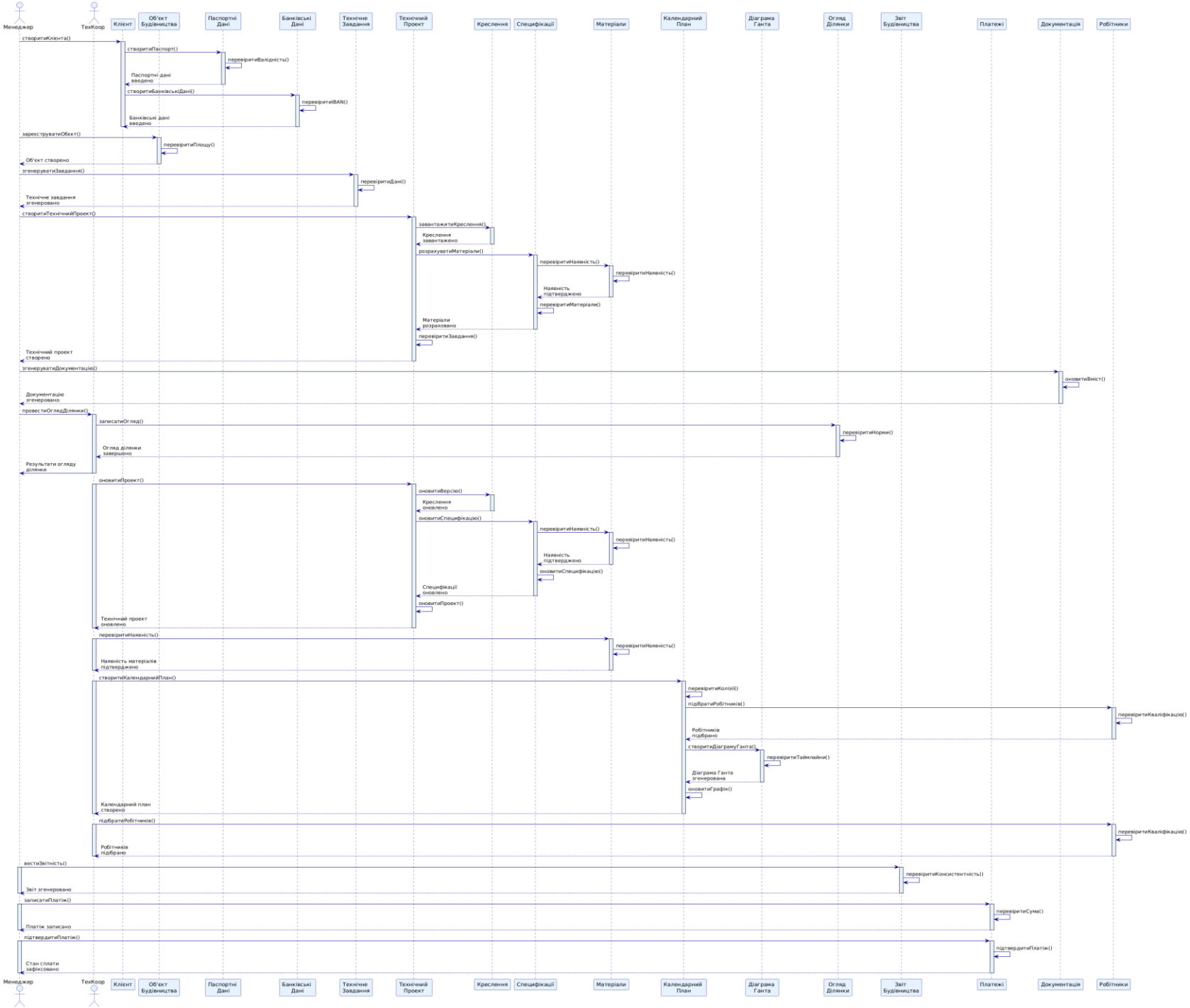

Діаграма станів

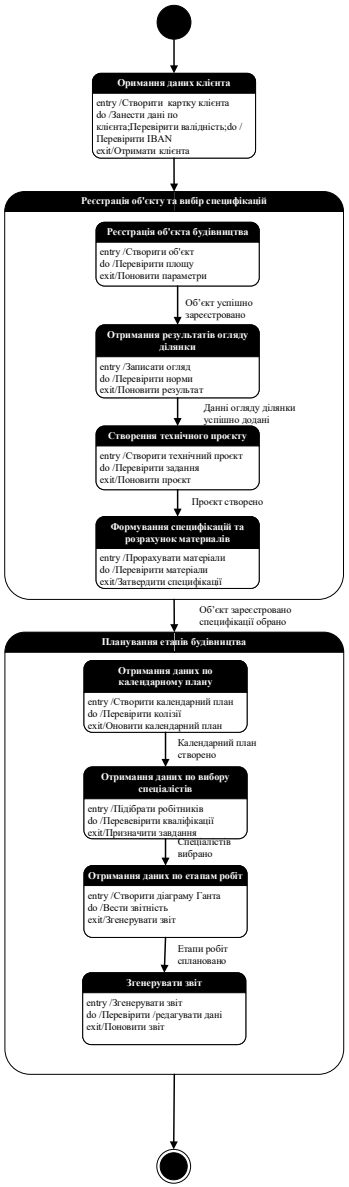

Діаграма активності

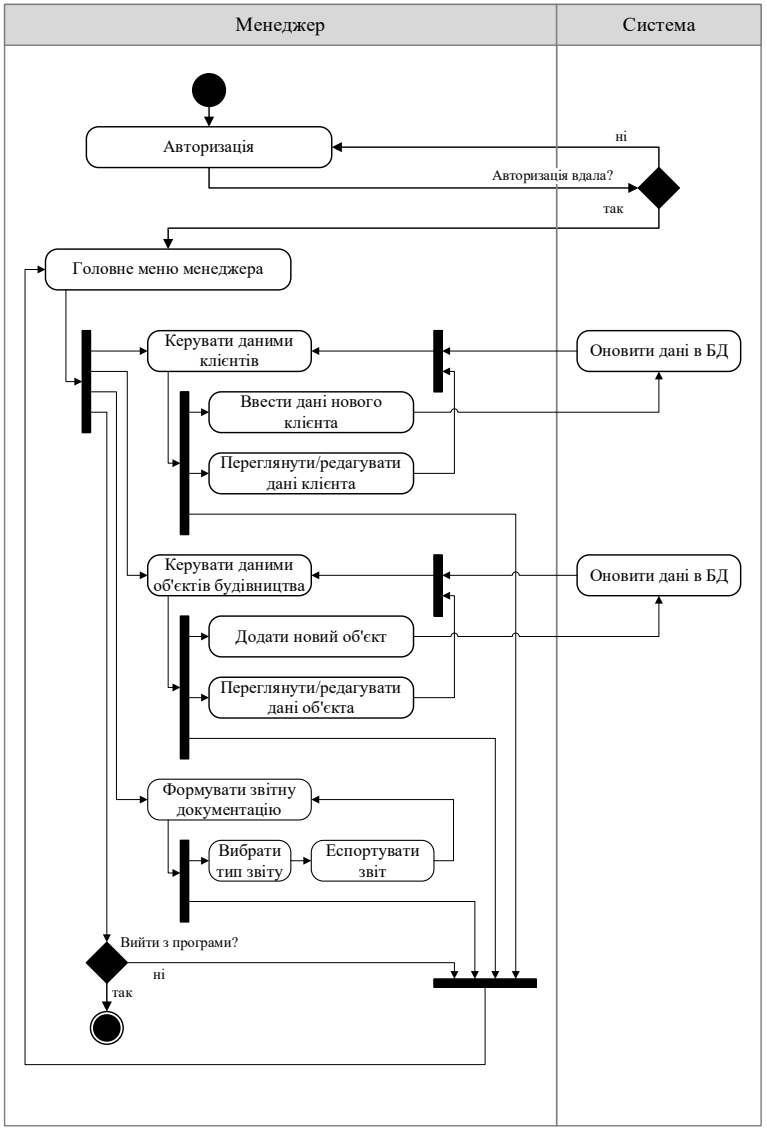

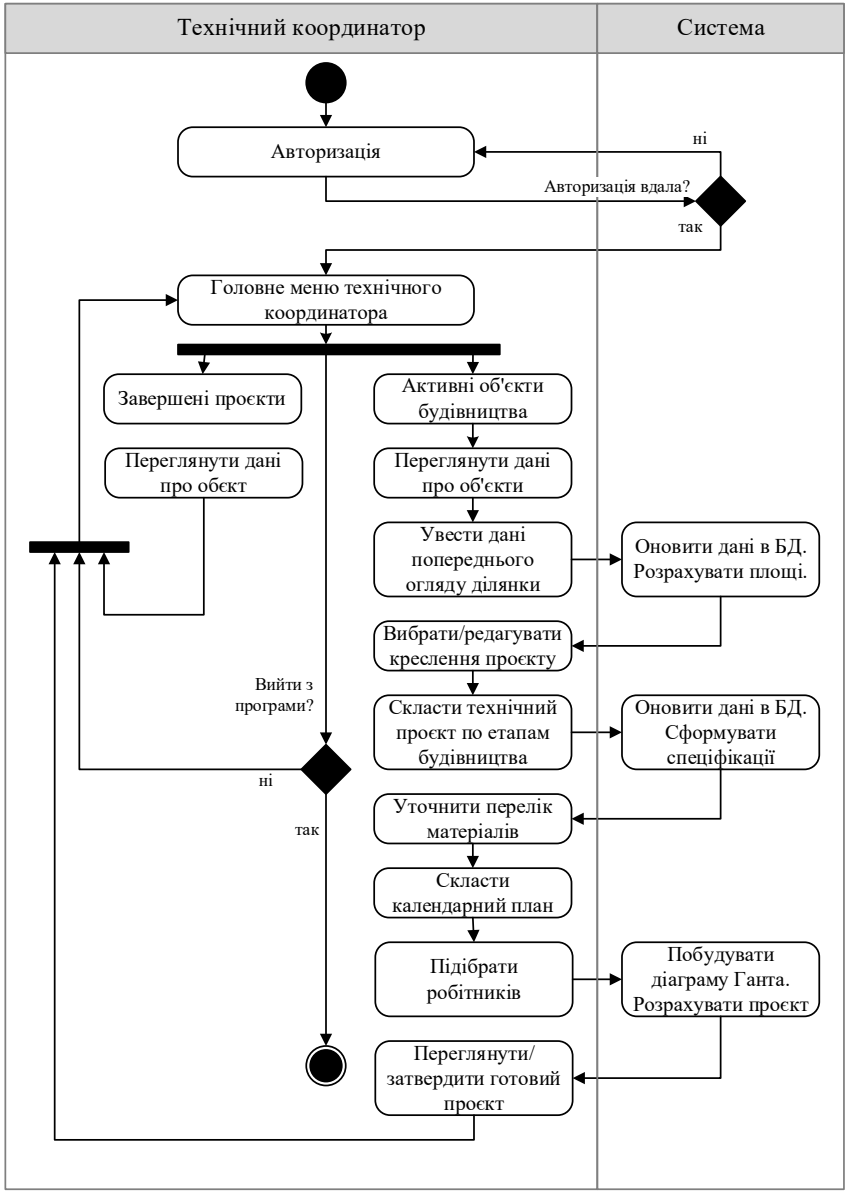

Діаграма компонентів

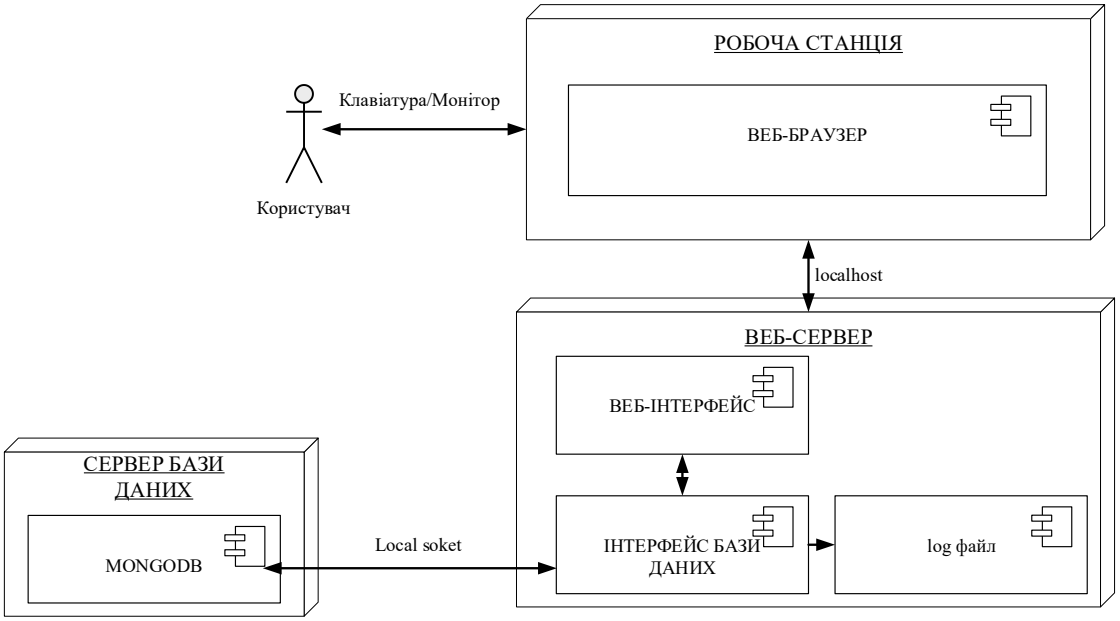

Діаграма розгортання

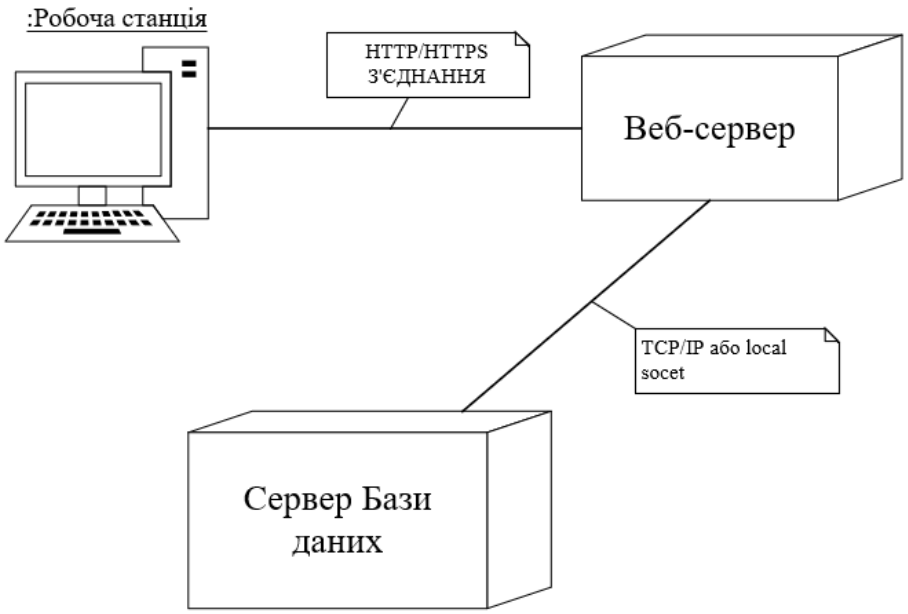

Дякую за увагу